



社協だより

5月号
No.224

ふれあいネットワーク

社会福祉法人 掛川市社会福祉協議会

掛川市掛川910-1

総合福祉センター(あいり～な)2階

TEL 22-1294 FAX 23-3319

ホームページ Facebook Instagram



社協小学生・中学生
ふれあい交流事業の一環で

科学体験教室を開催!



お理工塾応援隊キャラクター
「お理工ちゃん」

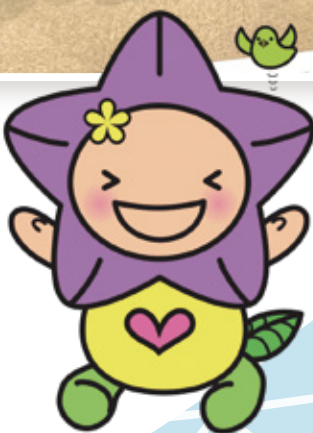

掛川市社協キャラクター
「キョーちゃん」



令和6年3月9日(土) 静岡理工科大学の「お理工塾応援隊」の協力をいただき、科学体験教室を開催しました。小学4～6年生、中学生、掛川特別支援学校の生徒が参加し、みんなで科学の不思議を体験しました。普段なかなかできない貴重な体験に、「楽しかった」「おもしろかった」「気圧と水圧について知ることができた」という感想などがあがり、楽しく学びふれあえる教室となりました。

福祉のまちづくり」を目指して

んな活動をします！

ひきこもり者相談

地域支援課 地域支援係 ☎22-1294

これまでの先駆的活動を活かし、掛川市の「ひきこもりサポート協議会」の指定支援機関として引き続き参画します。関係機関との協働による事業を推進し、さらなる本人支援活動の充実を図ります。

生活支援

地域支援課 生活支援係 ☎22-1294

福祉総合相談や生活福祉資金貸付事業、生活困窮者自立支援事業を始め、「ふくしあ」と連動した包括的な支援活動に努めます。また、市内の社会福祉法人・施設等の関係機関と連携して、福祉なんでも相談会「フードパントリー」事業等を通じて具体的・総合的な生活支援体制の強化を図ります。

また、法人後見事業の安定した推進のため、近隣3市が連携した「中核機関」へ参画し、行政と協働し本市における権利擁護体制の確立を図ります。

障がい児者の支援

在宅支援課 在宅支援係 ☎22-1309

親が抱える不安の解消に寄り添い、支援を必要とする乳幼児への早期対応の強化を目指します。併せて、成長段階に応じた支援や成人の方を含めたすべての対象者の社会参加や生活の充実が促進できるよう、暮らしについて一緒に考える相談支援事業所の整備を検討します。

また、放課後等デイサービスでは、障がいのある児童・生徒のニーズが多様化してきたことから、よりきめ細やかな対応が図れるよう施設整備を含め検討します。さらに、保育所等訪問支援事業を実施することで、学校・家庭・事業所が教育と福祉の視点で連携し、子どもの成長・発達を共に喜び会える環境づくりに努めます。

子ども・子育て支援

在宅支援課 子育て支援係 ☎22-1309

子育ての悩み・不安・負担に対応するため、全ての妊産婦から子育て世帯、子どもの相談支援を行う掛川市の「こども家庭センター」と連携し、子育て相談支援員による「伴走型相談支援」を強化します。

学童保育所の運営については、行政と調整を図り、段階的に適切な運営母体への移管を進めるとともに、利用児の増加に伴う職員配置を図り、防災・防犯等の体制を充実し、安全安心な運営を行います。

高齢者支援

地域福祉課 生きがい支援係 ☎22-1294

シニアクラブ・地域・ボランティア組織など多様な担い手により、シニア層の生きがいや社会参加の支援を行い、健康長寿日本一を目指します。高齢者の皆さんの生きがい活動の拠点でもある「たまり～な」の活用については指定管理者とも連携し、世代間交流の展開を図ります。

フレイル予防・健康寿命の延伸・地域での孤立防止を目的とする「笑顔と生きがいづくり支援事業」で実施する「生きがいデイサービス」では地域包括支援センターとも連携を強化し、利用ニーズに合わせ、より多くの地域で開催を目指します。介護予防の意識啓発と向上を推進する「一般介護予防事業」では、フレイル予防の一環として「社協筋ちゃん体操」等を通じて健康寿命の延伸を図ります。



令和6年度事業計画の
詳細はコチラ



令和6年度 社協はこ

スマイルプランかけがわ21の推進

地域福祉課 地域福祉係 ☎22-1294

掛川市地域福祉計画・地域福祉活動計画（スマイルプランかけがわ21）は、第四次計画の4年目にあたります。行政との協働により推進しており、地区福祉協議会や地域包括支援センターなど関係機関のアンケート結果を検証して第五次計画へ反映し、地域の活動支援を充実させます。

災害時の対応と支援

地域支援課 地域支援係 ☎22-1294

昨年の台風2号や突風による被害を受け、改めて地震災害だけでなく、風水害等あらゆる災害に対応するため、被災者に寄り添う支援ができるよう、ICTを活用して発災後迅速に災害ボランティアセンターを立上げ、被災者支援ができる仕組みを整備します。

地域福祉の推進

地域福祉課 地域福祉係 ☎22-1294

市内5箇所の「ふくしあ」に配置されたコミュニティソーシャルワーカー（CSW）を中心に、地区福祉協議会と連携し、地域の課題解決に取り組み、総合的な支援体制の充実を図ります。

ふくしあ単位の生活圏域に生活支援コーディネーター（SC）を配置し、地域や社会福祉法人と協働した生活支援体制の構築を図ります。また、今後はふくしあ内で多職種連携を強化しつつ、福祉の専門分野にとらわれず、関係機関と連携して課題解決を図る重層的支援体制構築にむけて「ふくしあ」のありかたについて、行政と共に検討を進めます。



令和6年度 一般会計予算

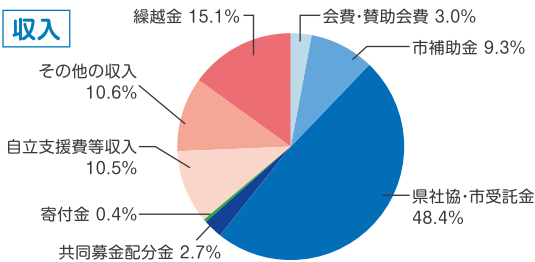

収入総額 606,787千円

単位:千円

項目	金額
① 会費・賛助会費	18,130
② 市補助金	56,117
③ 県社協・市受託金	293,893
④ 共同募金配分金	16,650
⑤ 寄付金	2,581
⑥ 自立支援費等収入	63,469
⑦ その他収入	64,142
⑧ 繰越金	91,805

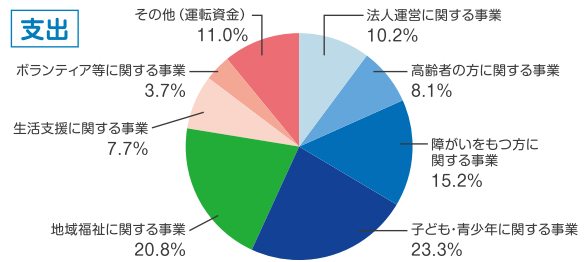

支出総額 606,787千円

単位:千円

項目	金額
① 法人運営に関する事業	61,761
② 高齢者の方に関する事業	49,298
③ 障がいをもつ方に関する事業	92,041
④ 子ども・青少年に関する事業	141,766
⑤ 地域福祉に関する事業	126,190
⑥ 生活支援に関する事業	46,894
⑦ ボランティア等に関する事業	22,315
⑧ その他(運転資金)	66,522

※事業会計区分とは異なります。

ボランティア活動保険・行事用保険についてお知らせ

ボランティア活動保険	ボランティア活動中のさまざまに事故による「ケガ」や「損害賠償責任」に対する補償です。 【補償期間】加入手続き完了した日の翌日から2025年3月31日まで
ボランティア行事用保険	地域福祉活動やボランティア活動の一環として行う各種行事における「主催者や参加者のケガ」や「主催者の賠償責任」に対する補償です。 ※主催者を含めた行事参加者全員の加入が必要です。 ※行事開催日の10日前までに加入手続きをお願いします。

【受付場所】 本所、各ふくしあ社協 【問合せ先】 地域支援課 地域支援係 ☎22-1294

笑顔のつどい

もの忘れなどが気になるご家族を介護されている方のためのおしゃべりサロンです。

開催日：5月10日(金)
14:00～15:30
会場：あいり～な2階 教養会議室

茶のみやCafé 14:00～15:30

認知症の方やそのご家族、地域の方など、どなたでも気軽に参加できるつどいの場です。情報提供や専門職への相談も行っております。

北 部	城下店	5月14日(火)	中央図書館 地下1階 会議室
	桜木店	5月16日(木)	西部ふくしあ 桜木ホール
南 部	大東店	5月29日(水)	大東図書館 2階 体験工房
出 張	とうもんの里	5月 8日(水)	とうもんの里
	けつトラ市	5月18日(土)	掛川駅前通り 10:00～11:30

問合せ先

地域福祉課 生きがい支援係 ☎22-1294 または 各ふくしあ社協
(東部 ☎23-4720 中部 ☎28-8546 西部 ☎29-6192 大東 ☎72-1135 大須賀 ☎48-5531)

賛助会員募集

みなさんの住みやすい街づくりの活動に還元されます！

賛助会費
【1口】…1,000円
施設会費
【1口】…2,000円

新規の賛助会員・施設会員を随時受け付けています。会員・会費の増加は社協活動の基盤強化となります。会費は車椅子や福祉車輛、サロン用品の貸出など、地域の福祉活動の支援などに活用されます。ご協力いただける皆様には、お手数ですが社協事務局までご連絡をお願いいたします。皆様の深いご理解ご賛同をいただけますよう、よろしくお申し込み申し上げます。
※なお、会費は税法上の寄附金となり、税金控除の対象となります。

6・7月の相談日のご案内

相談名	会場	相談日	時間
結婚相談	総合福祉センターあいり～な 東館 (23-3036) ※当日のみ <small>※初回登録時は写真持参(新規登録は令和6年9月30日まで)</small>	6/2(日) 6/16(日) 7/7(日) 7/21(日)	13:00～16:00 15:30受付終了
	総合福祉センターあいり～な 東館 (23-3036) ※当日のみ	6/7(金) 6/21(金) 7/5(金) 7/19(金)	13:00～16:00 15:30受付終了
心配ごと相談	市役所大東支所1F(72-1135)	6/14(金) 7/12(金)	
	市役所大須賀支所2F(48-5531)	6/28(金) 7/26(金)	
福祉総合相談 介護者相談 ボランティア相談	本所(22-1294) 東部ふくしあ社協(23-4720) 中部ふくしあ社協(28-8546) 西部ふくしあ社協(29-6192) 南部大東ふくしあ社協(72-1135) 南部大須賀ふくしあ社協(48-5531) ボランティアセンター(24-6263)	月～金(祝日を除く) 随時受付	9:00～17:00
子育て相談	本所(22-1309)		